

	<b>MAITRISE D'OUVRAGE</b> <b>La commandant de la région de gendarmerie PACA</b>  162 Avenue de la Timone - CS 90086 - 13 387 MARSEILLE Cedex 10					
Chargée de Projet : Linda HADDJERI Adjudante-chef Chef de la section domaniale Bureau de l'Immobilier et du Logement de la Région P.A.C.A. Tél : 04 91 85 71 77	<b>OPERATION</b> <b>Réhabilitation de l'ex atelier-garage en salle polyvalente de la caserne HETZEL à Marseille</b>					
						
		<b>BET TCE - MANDATAIRE</b>  IMING Services - Groupe IMING  CARNET DE NOMENCLATURE DES MENUISERIES EXTERIEURES				
		24, rue Lulli - 13001 MARSEILLE Tel: 01 46 56 90 02 email : ao@iming.fr				
		<b>ARCHITECTE</b>  Anne LEVY & Associée  ARCHITECTURE DESIGN URBANISME				
		29, rue Lulli - 13001 MARSEILLE Tel : 09 50 51 78 31 - Fax : 09 55 51 78 31 email : contact@annelevy.com				
		<b>BET Acoustique</b>  SLAM Acoustique				
		32, rue de la République - 13001 MARSEILLE Tel: 01 55 53 32 40 email : admin@slam-acoustique.com				
<b>BUREAU DE CONTROLE</b>  A définir		<b>COORDONNATEUR SPS</b>  A définir				
<b>DENOMINATION DU DOCUMENT</b> <b>CARNET DE LOCALISATION DES REVETEMENTS</b>		<b>PHASE</b> <b>PRO-DCE</b>	<b>N° DOC</b> <b>04</b>			
<b>Modifications</b>						
<b>Date:</b> Novembre 2025	<b>Emis par:</b> AL.	<b>Echelle:</b> 	<b>Dessiné par:</b> AB	<b>Nom fichier:</b> SALLE POLYVALENTE HETZEL_PRO-DCE	<b>Numéro:</b> 04	<b>Indice:</b> 

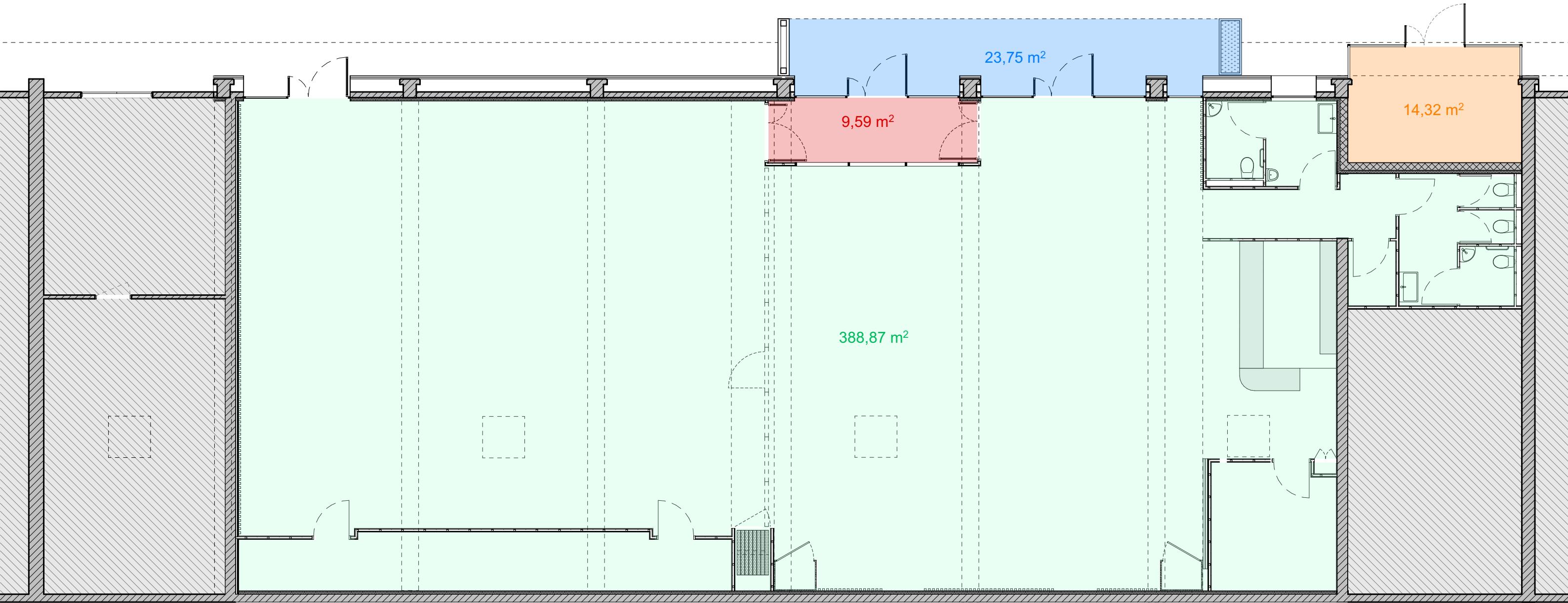
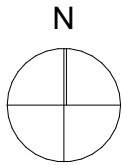

LEGENDE

- Béton désactivé
- Tapis de sol

- Peinture de sol
- Carrelage grés cérame

MAITRISE D'OUVRAGE  
La commandant de la région de gendarmerie PACA  
162 Avenue de la Timone - CS 90086  
13 387 MARSEILLE Cedex 10



ARCHITECTE  
Anne Lévy & Associée  
ARCHITECTURE DESIGN URBANISME  
29, rue Lulli - 13001 MARSEILLE  
Tel : 09 50 51 78 31 - Fax : 09 55 51 78 31  
email : contact@annelevy.com



DOSSIER GRAPHIQUE PRO/DCE  
Réhabilitation de l'ex atelier-garage en salle  
polyvalente de la caserne HETZEL à Marseille

PRO/DCE  
REVETEMENTS  
DE SOLS

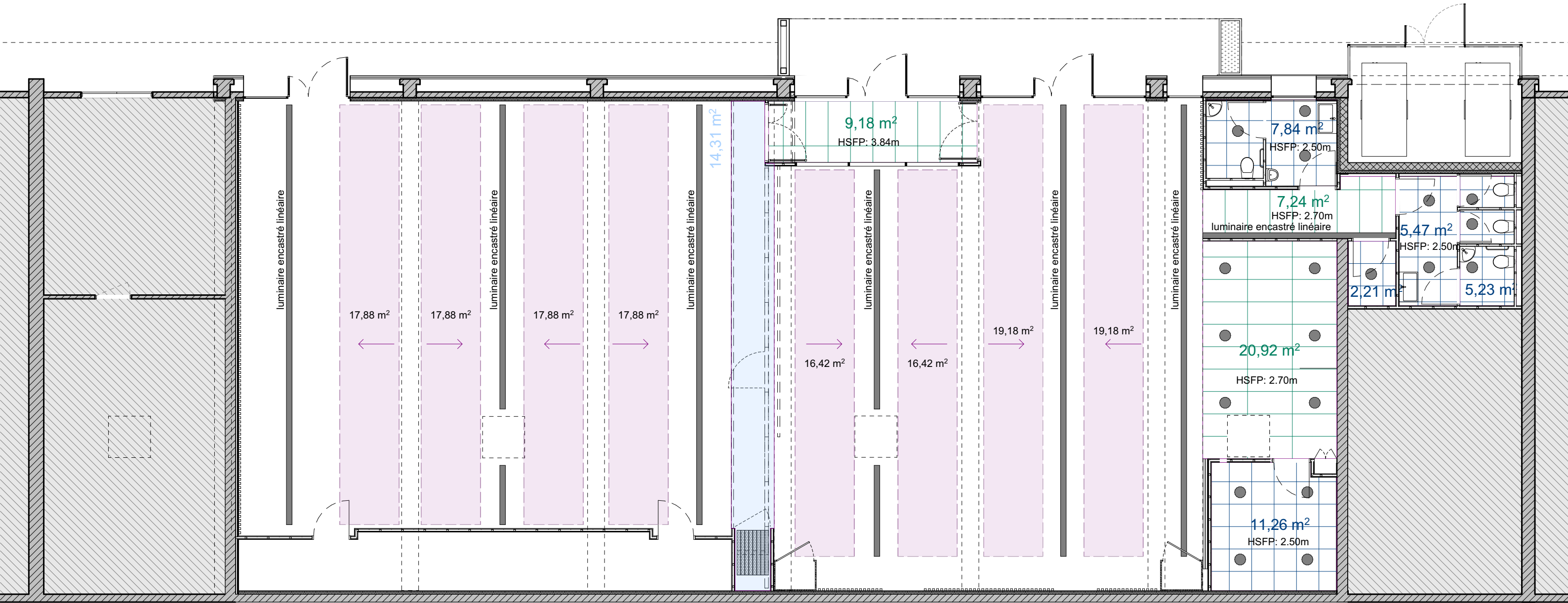
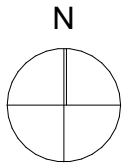
Octobre 2025  
Echelle:  
1:100  
04.1

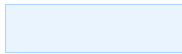

LEGENDE

-  Soffite et faux-plafond placo = 13.31 m<sup>2</sup>
-  Panneaux bois inclinés = 142.72 m<sup>2</sup>

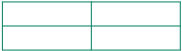
-  Dalles minérales 600 x 600 mm = 20.75 m<sup>2</sup>
-  Dalles aline de bois 1 200 x 600 mm = 30.01 m<sup>2</sup>

MAITRISE D'OUVRAGE  
La commandant de la région de gendarmerie PACA  
162 Avenue de la Timone - CS 90086  
13 387 MARSEILLE Cedex 10



ARCHITECTE  
Anne Lévy & Associée  
ARCHITECTURE DESIGN URBANISME  
29, rue Lulli - 13001 MARSEILLE  
Tel : 09 50 51 78 31 - Fax : 09 55 51 78 31  
email : contact@annelevy.com

**DOSSIER GRAPHIQUE PRO/DCE**  
**Réhabilitation de l'ex atelier-garage en salle polyvalente de la caserne HETZEL à Marseille**

**PRO/DCE**  
**REVETEMENTS PLAFONDS**

Octobre 2025

Echelle:  
1:100

**04.2**

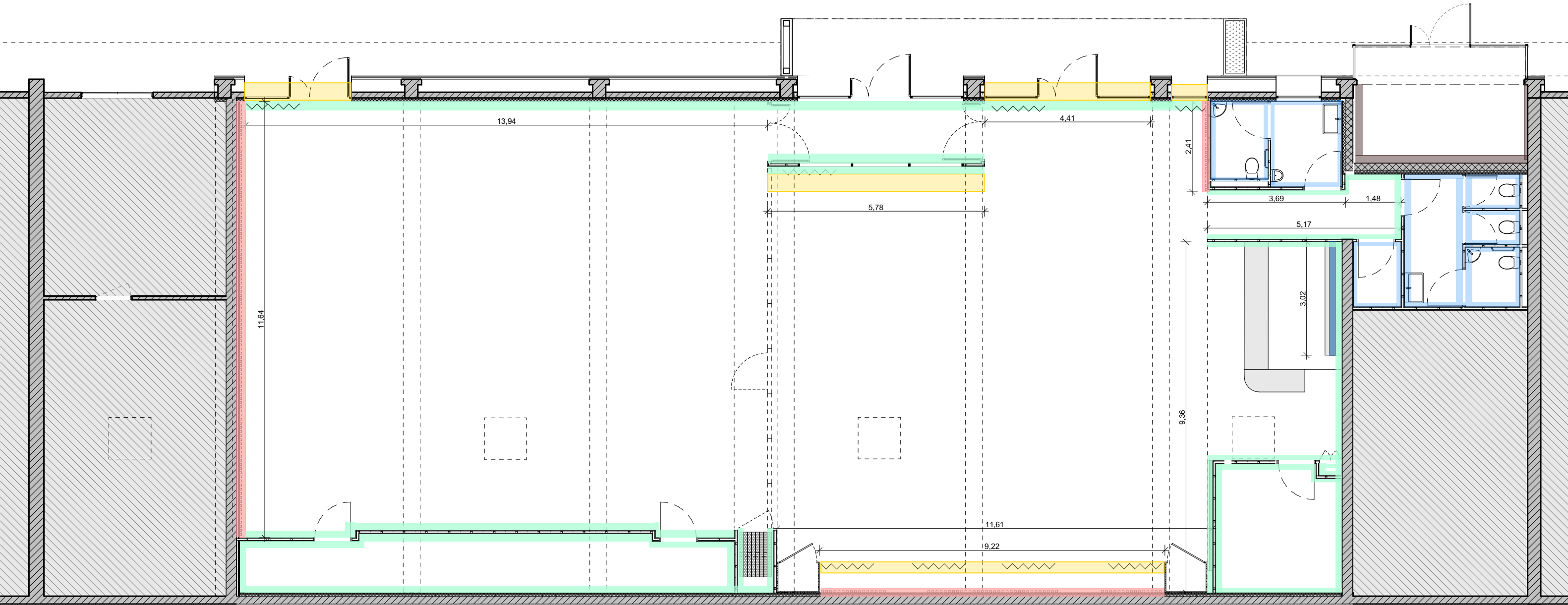
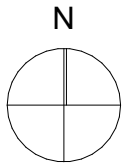

LEGENDE

- Panneaux de tasseaux bois acoustique - Hauteur 2.70m
- Rideaux velours acoustique  $\alpha_w = 0.85$  - 23.28 ml
- Peinture mate - finition A  $\approx 100$  ml (vide pour plein)

- Enduit sur parpaings = 8.80 ml
- Faënce TH = 41.80 ml (vide pour plein)
- Crédence à hauteur de plan de travail = 3.10 ml (espace bar)

MAITRISE D'OUVRAGE La commandant de la région de gendarmerie PACA 162 Avenue de la Timone - CS 90086 13 387 MARSEILLE Cedex 10		ARCHITECTE Anne Lévy & Associée ARCHITECTURE DESIGN URBANISME 29, rue Lulli - 13001 MARSEILLE Tel : 09 50 51 78 31 - Fax : 09 55 51 78 31 email : contact@annelevy.com	DOSSIER GRAPHIQUE PRO/DCE  Réhabilitation de l'ex atelier-garage en salle polyvalente de la caserne HETZEL à Marseille		PRO/DCE	Octobre 2025	
					REVETEMENTS MURAUX	Echelle: 1:100	04.3